

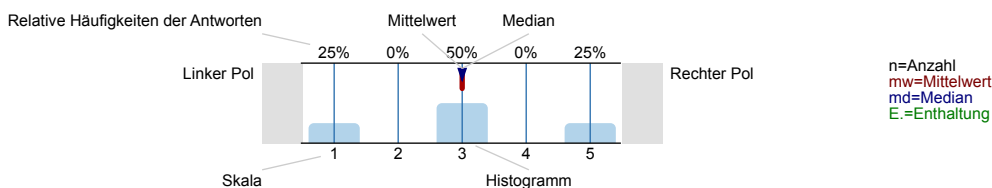

Auswertungsteil der geschlossenen Fragen

Legende

Fragestext



1. Bewertungen der Vorlesung

1.1) Wie oft haben Sie die Vorlesung besucht?

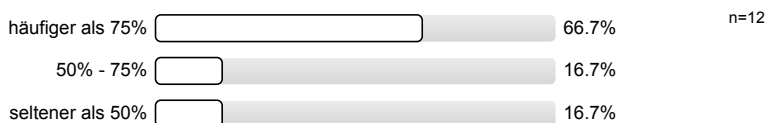

1.2) Warum, wenn weniger als 75 %?

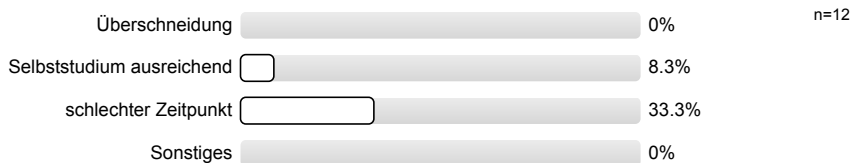

1.3) Der Aufbau der Veranstaltung erscheint logisch/ nachvollziehbar gegliedert.

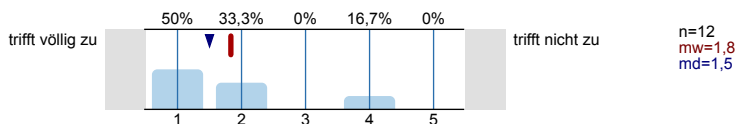

1.4) Die Lernziele der Veranstaltung sind mir klar geworden.

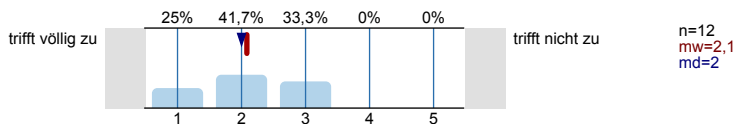

1.5) Der Lehrstoff wird durch Beispiele veranschaulicht.

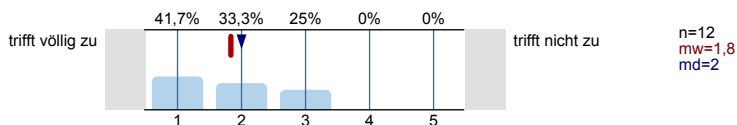

1.6) Die Lehrperson setzt Medien (z.B. Tafelbild, Präsentationen) sinnvoll ein.

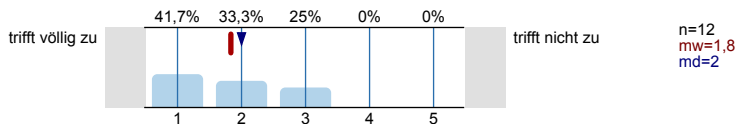

1.7) Die von der Lehrperson empfohlene Literatur ist zum Nachstudium geeignet.

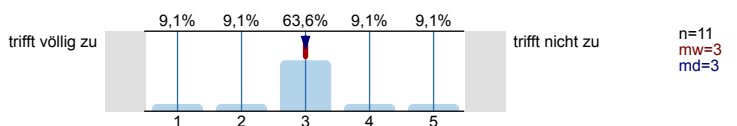

1.8) Die Lehrperson regt gezielt zur Mitarbeit/zum Mitdenken an.

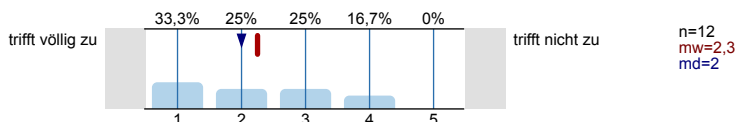

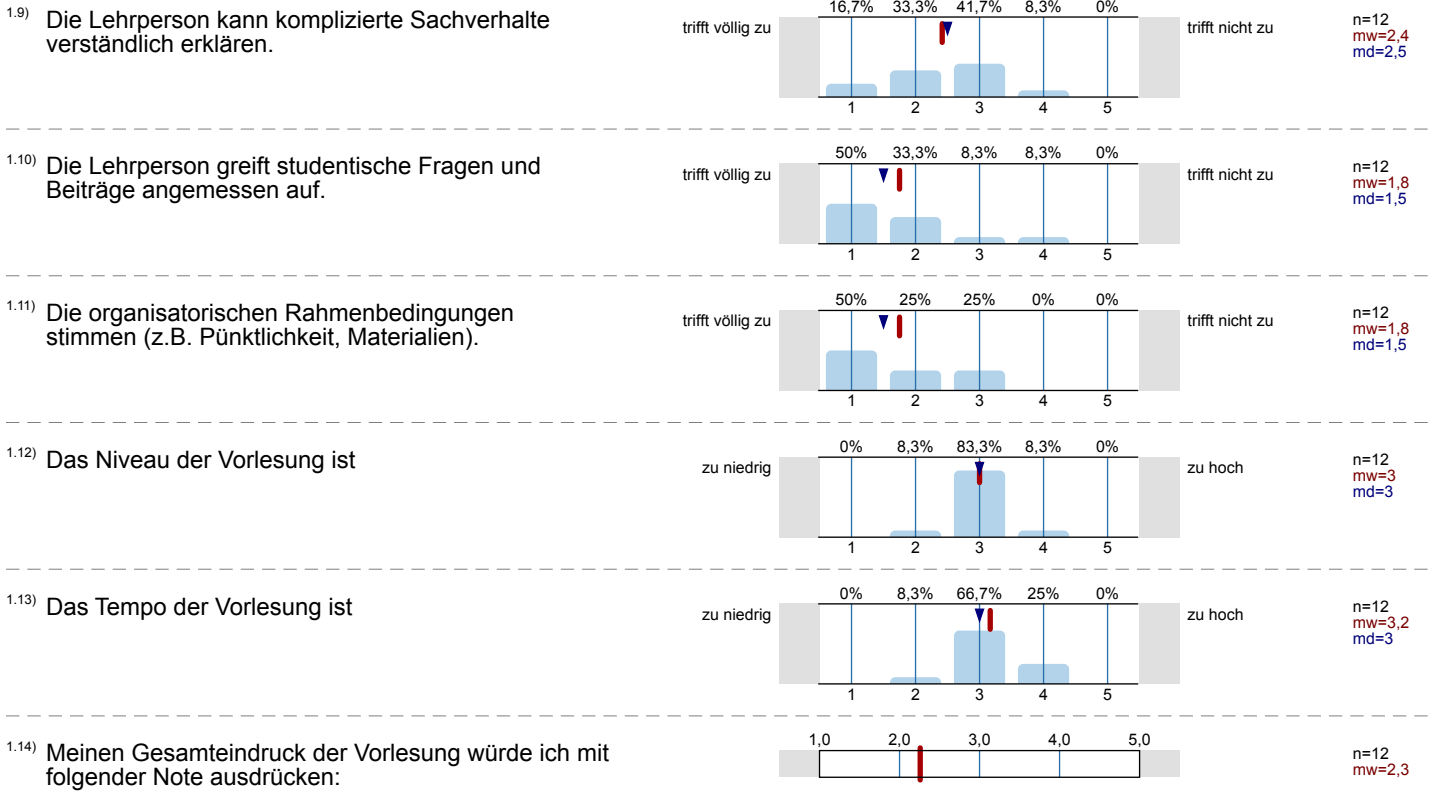

## 2. Bewertungen der Übungen

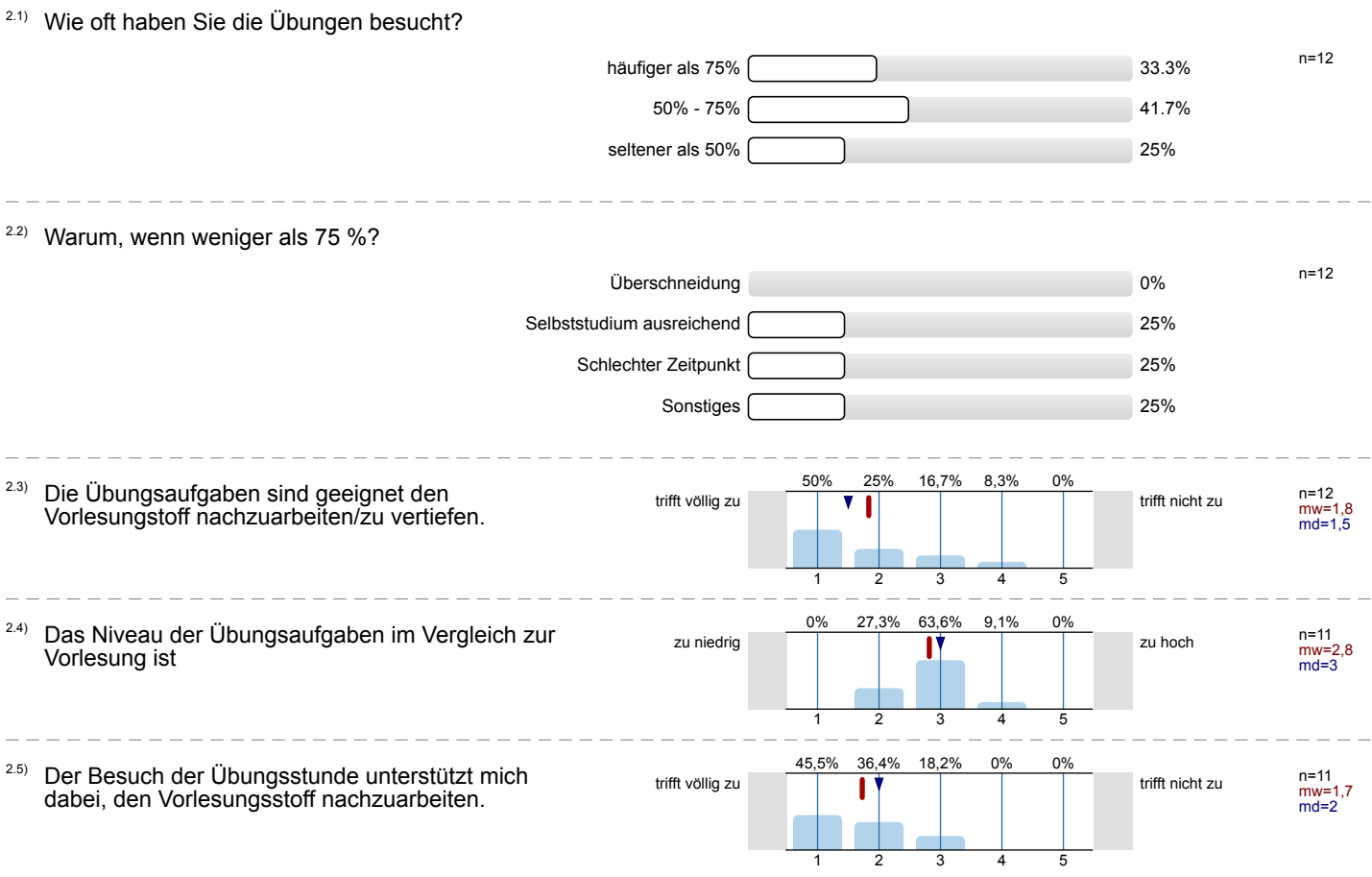

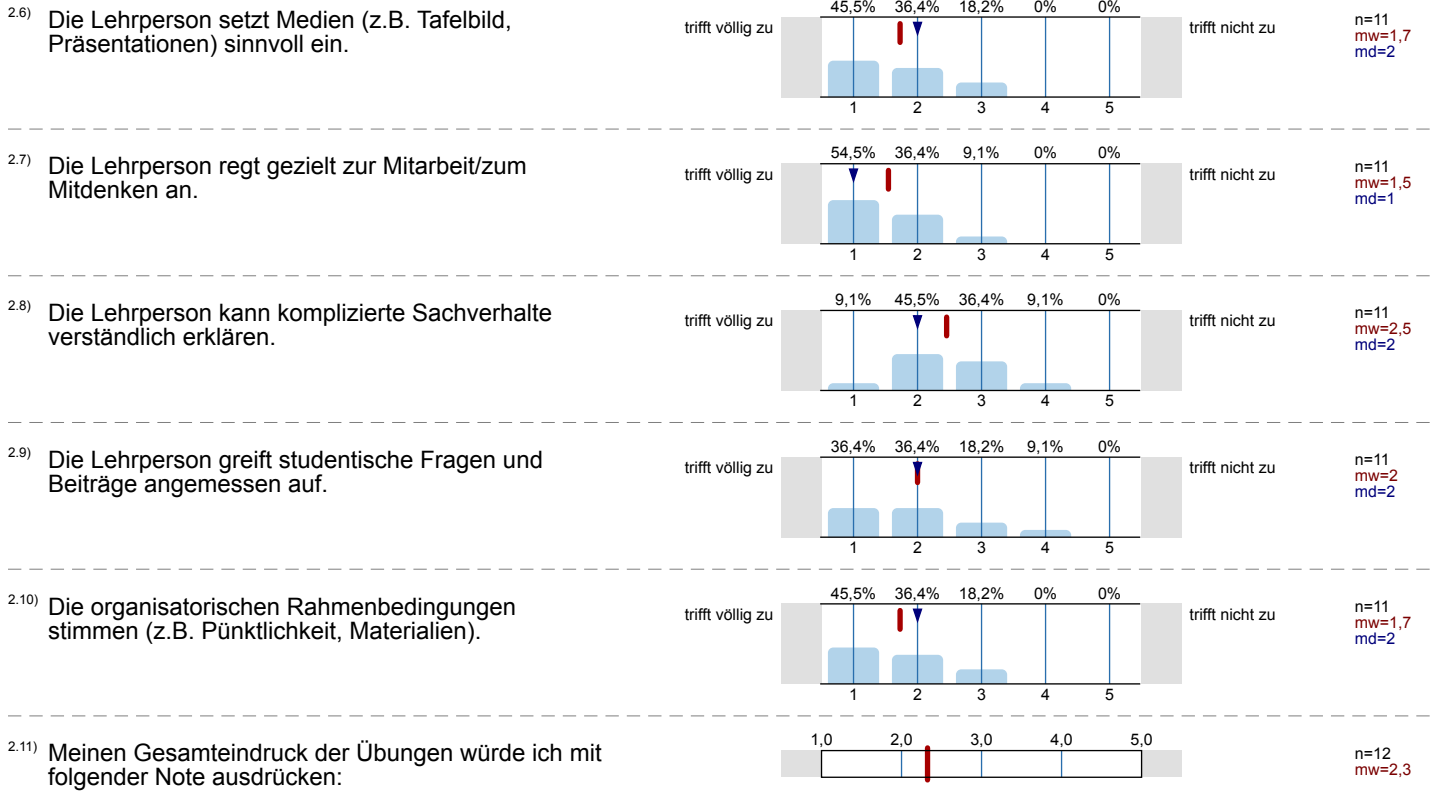

### 3. Gesamtbewertungen des Moduls

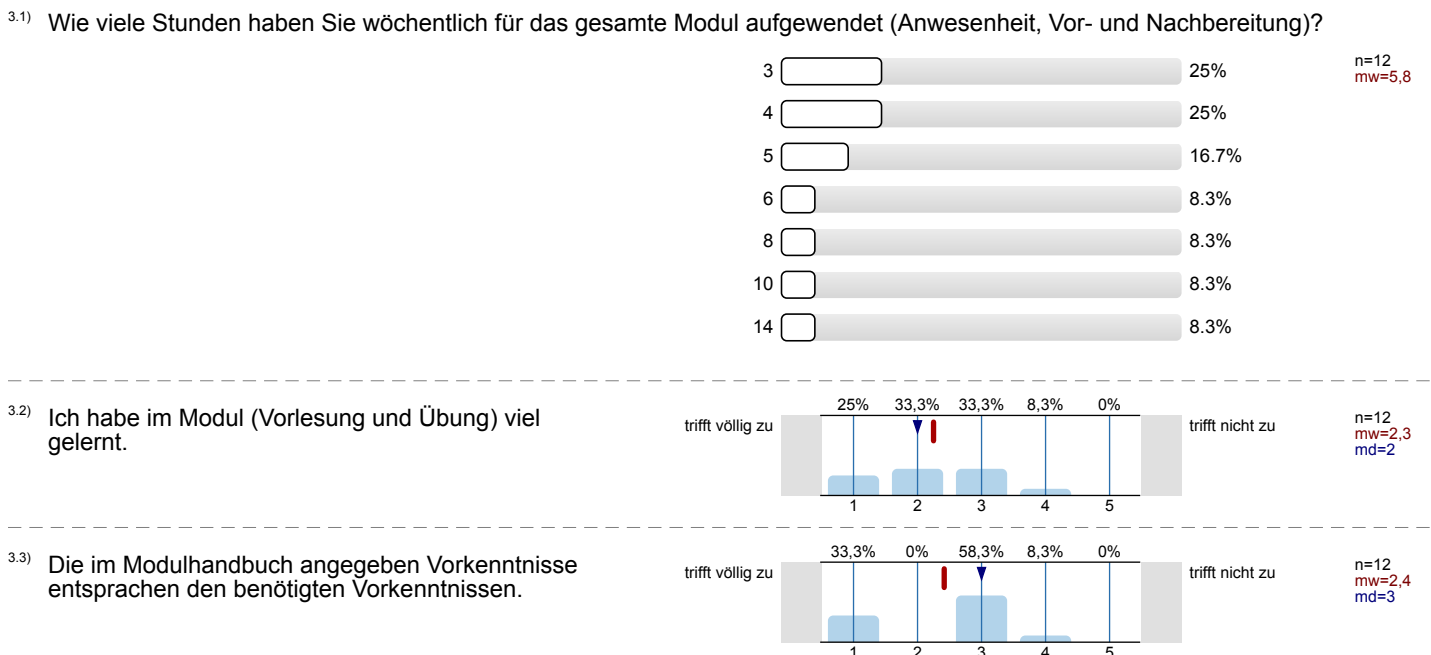

# Profillinie

Teilbereich: Technische Fakultät  
 Name der/des Lehrenden: Prof. Dr. Agnes Koschmider  
 Titel der Lehrveranstaltung: WInf-EinfWInf: Einführung in die Wirtschaftsinformatik  
 (Name der Umfrage)

Verwendete Werte in der Profillinie: Mittelwert

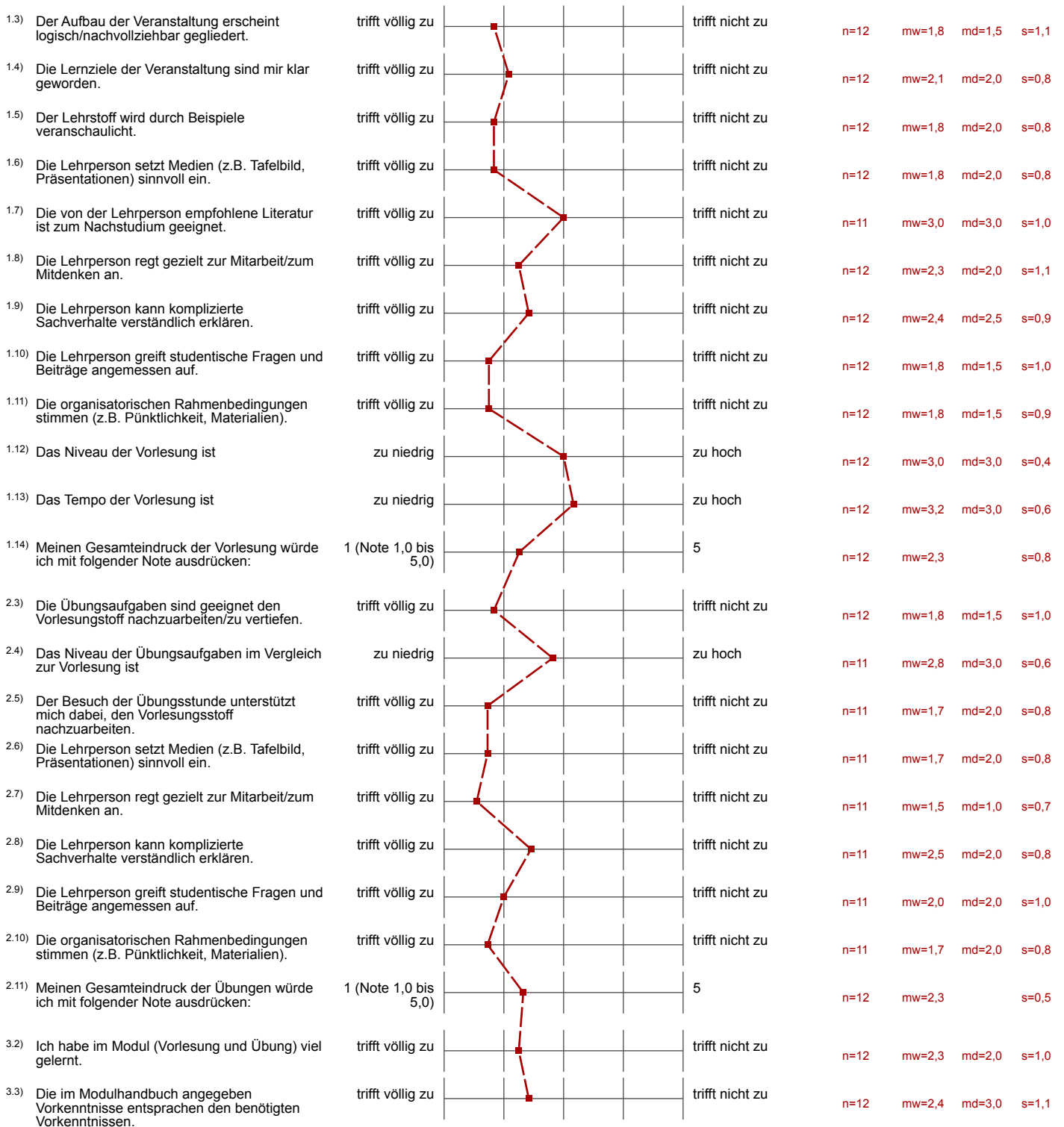

## Auswertungsteil der offenen Fragen

---

### 4. Kommentare zum Modul

- <sup>4.1)</sup> Hier können Sie weiteres positives und negatives Feedback zum Modul geben. Insbesondere konstruktive Verbesserungsvorschläge können hilfreich sein. Auch sollten Sie den Freitext nutzen, um Antworten von oben genauer zu erläutern, wie z.B. die Art organisatorischer Mängel oder "sonstige" Gründe eines seltenen Vorlesungsbesuchs.
- Die Vorlesung war sehr gut aufgebaut, man konnte gut folgen und die in der Vorlesung vorgestellten Sachverhalte konnten durch die Übung gut vertieft werden.
  - Vorlesungsinhalte waren anfangs nicht wirklich greifbar, später wurde es allerdings klarer.