

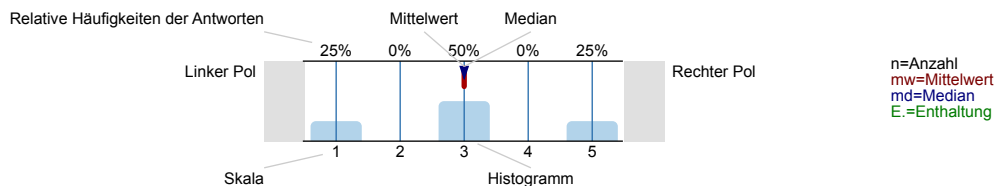

Auswertungsteil der geschlossenen Fragen

Legende

Fragestext



1. Bewertungen der Vorlesung

1.1) Wie oft haben Sie die Vorlesung besucht?

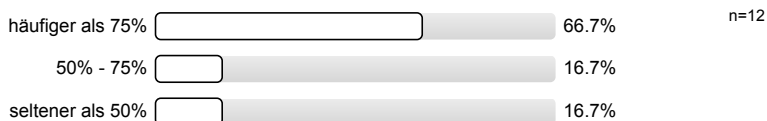

1.2) Warum, wenn weniger als 75 %?

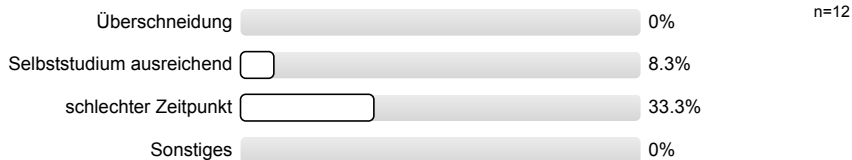

1.3) Der Aufbau der Veranstaltung erscheint logisch/nachvollziehbar gegliedert.

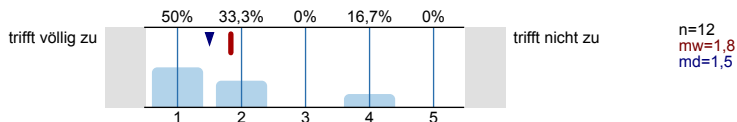

1.4) Die Lernziele der Veranstaltung sind mir klar geworden.

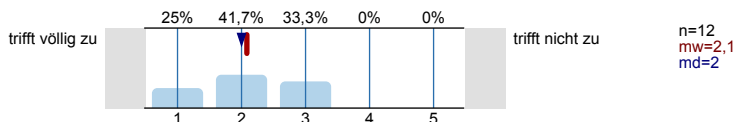

1.5) Der Lehrstoff wird durch Beispiele veranschaulicht.

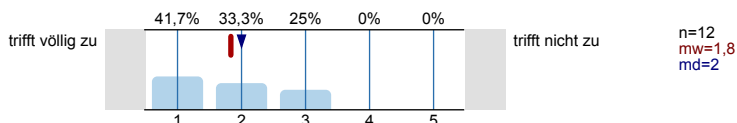

1.6) Die Lehrperson setzt Medien (z.B. Tafelbild, Präsentationen) sinnvoll ein.

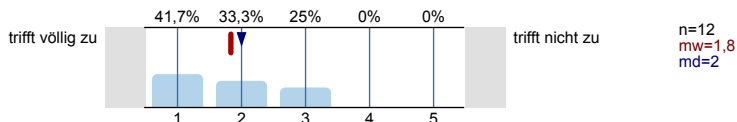

1.7) Die von der Lehrperson empfohlene Literatur ist zum Nachstudium geeignet.

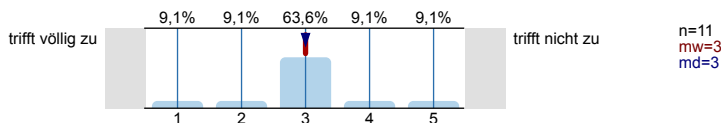

1.8) Die Lehrperson regt gezielt zur Mitarbeit/zum Mitdenken an.

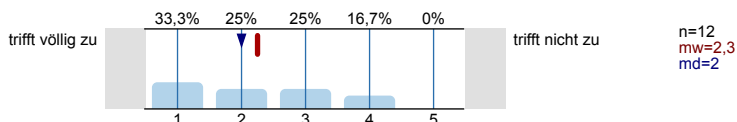

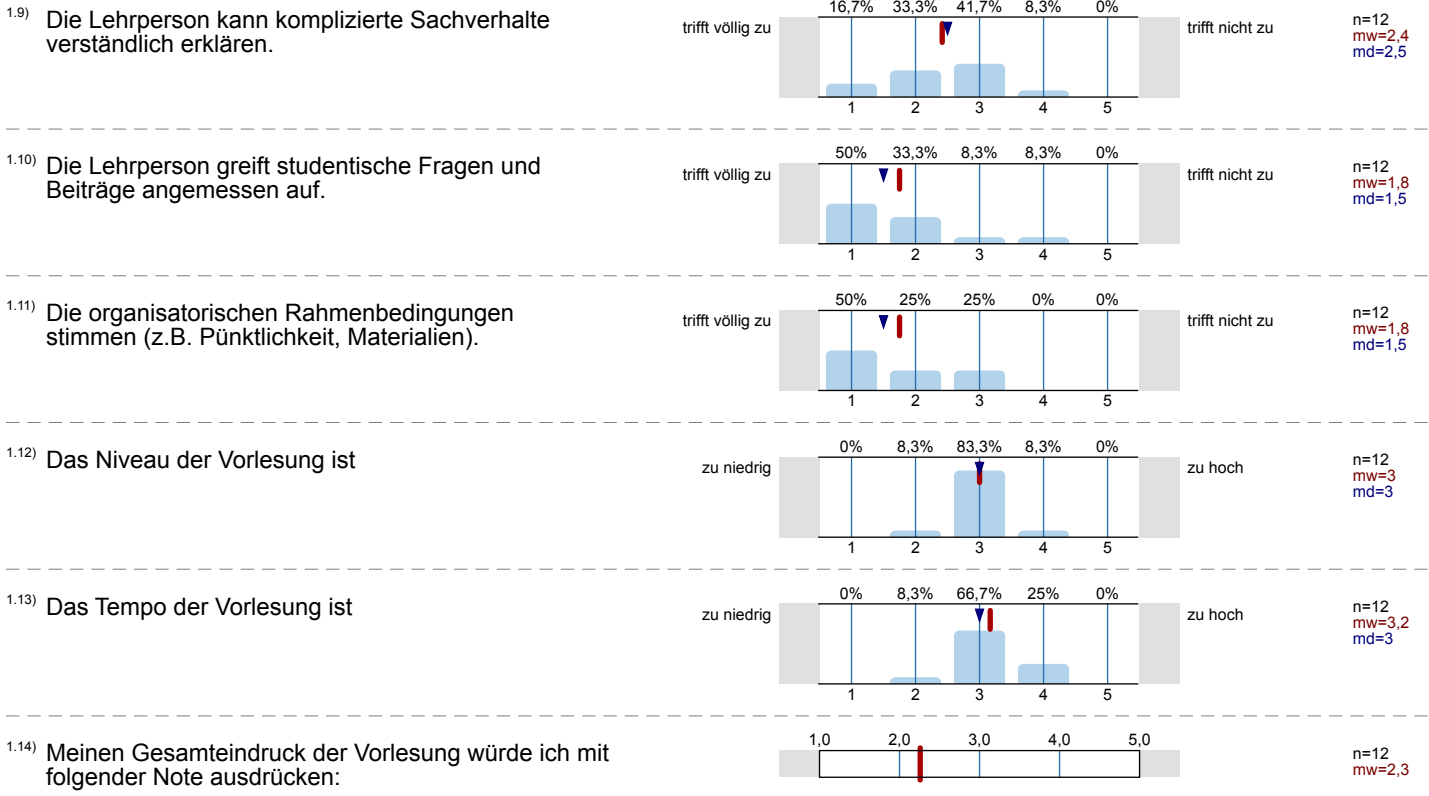

2. Bewertungen der Übungen

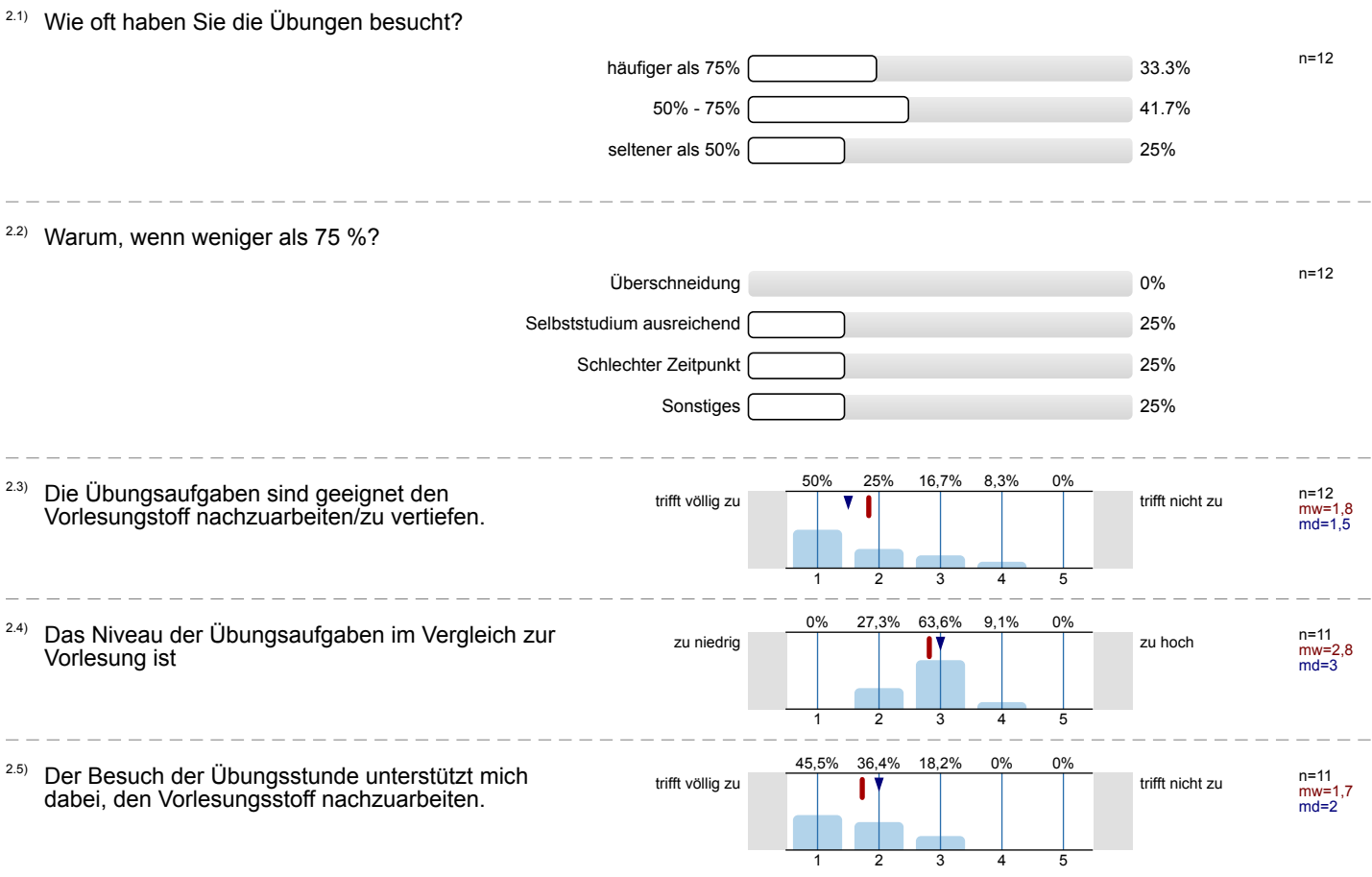

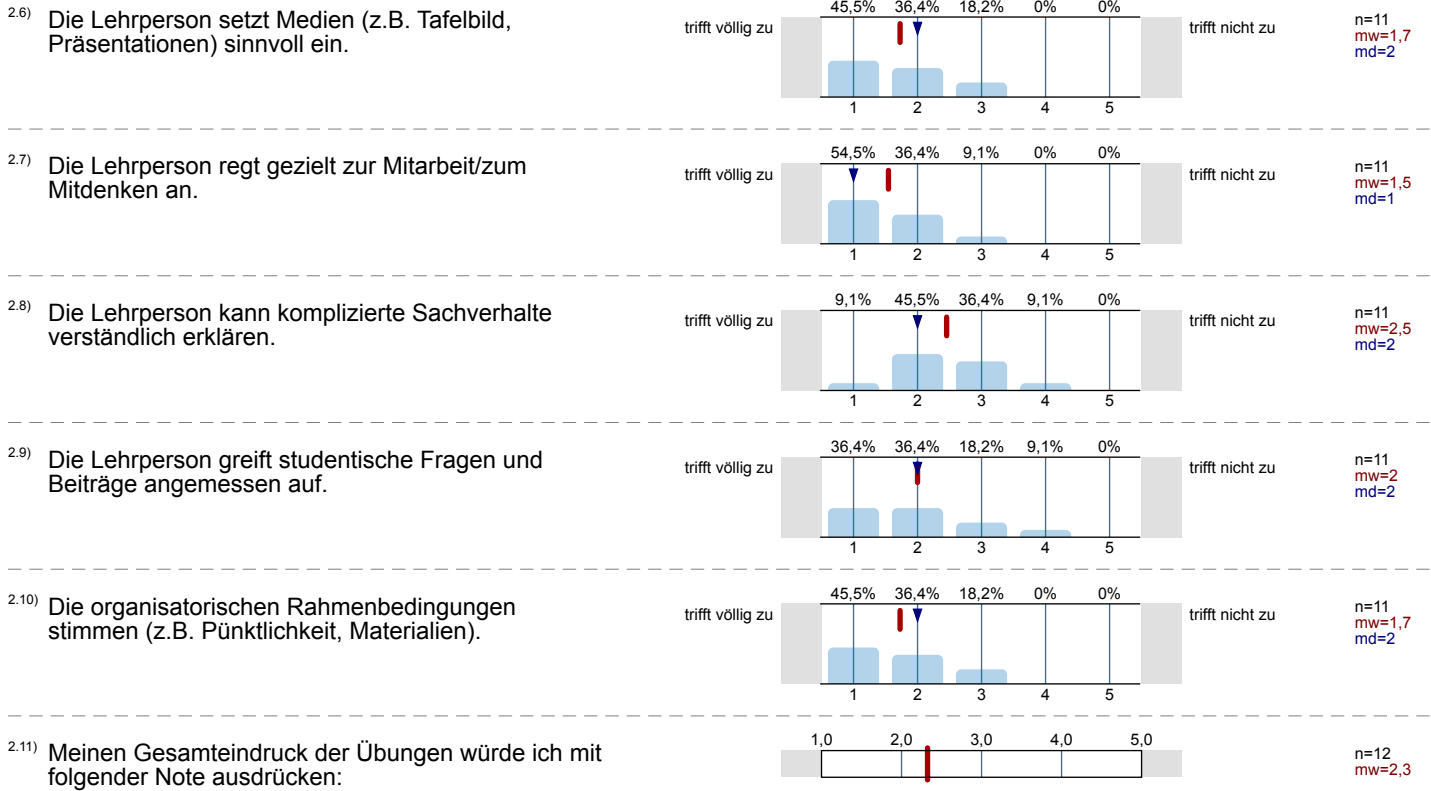

3. Gesamtbewertungen des Moduls

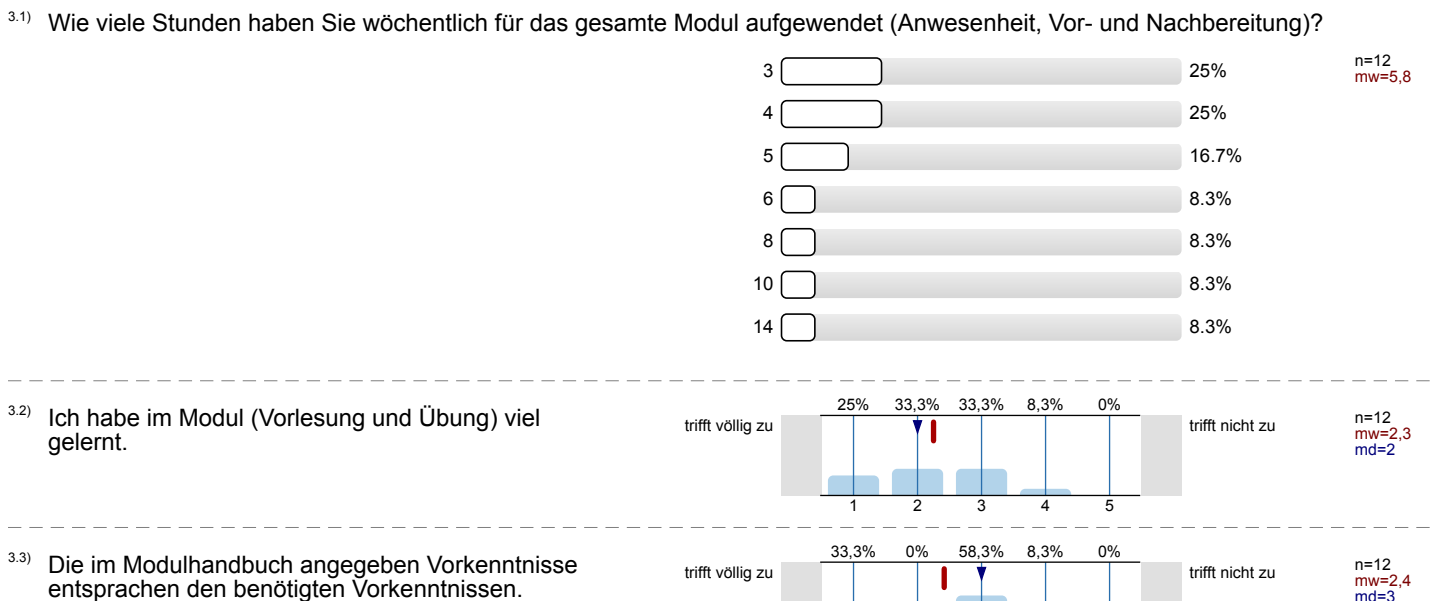

Profillinie

Teilbereich: Technische Fakultät
 Name der/des Lehrenden: Prof. Dr. Agnes Koschmider
 Titel der Lehrveranstaltung: WInf-EinfWInf: Einführung in die Wirtschaftsinformatik
 (Name der Umfrage)

Verwendete Werte in der Profillinie: Mittelwert

